

Attache rapide QA23M

Date de création / mise à jour: 09-sept.-24

Indice de révision: **B**



Eclaté Pièces de Rechange

QA23M_B

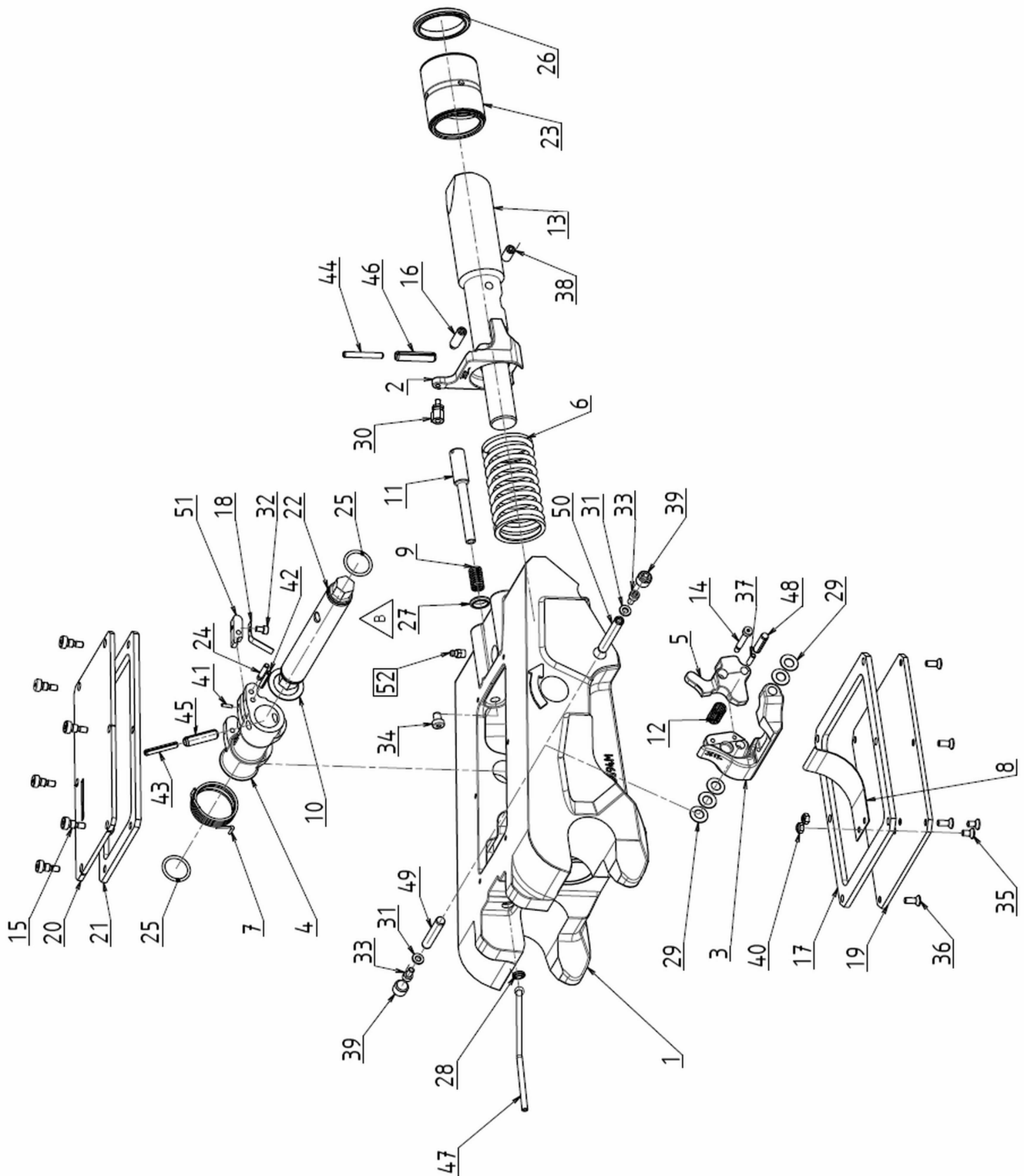

Attache rapide QA23M

Date de création / mise à jour: **09-sept.-24**

Indice de révision: **B**



| Rep | Référence | Qté | Désignation | Remarques |
|-----|--------------|-----|--------------------------------------|-----------|
| 01 | X3694M-ENS | 1 | Embase | |
| 02 | X3687 | 1 | Carré coulissant | |
| 03 | X3615 | 1 | Etrier ressort | |
| 04 | X3686 | 1 | Fourchette | |
| 05 | X3707 | 1 | Gachette moulée | |
| 06 | X91600 | 1 | Ressort | |
| 07 | X91257 | 1 | Ressort de torsion | |
| 08 | X91259 | 1 | Ressort | |
| 09 | X94758 | 1 | Ressort | |
| 10 | X91604-100 | 1 | Rondelle de calage | |
| 11 | X94953 | 1 | Palpeur | |
| 12 | X94226 | 1 | Ressort | |
| 13 | X94748 | 1 | Verrou (QA) | |
| 14 | X95563 | 1 | Vis | |
| 15 | X92117 | 6 | Vis de fermeture | |
| 16 | X94813 | 1 | Vis d'arrêt (ou de blocage) | |
| 17 | X94763 | 1 | Joint | |
| 18 | X94691 | 1 | Ressort | |
| 19 | X94762 | 1 | Couvercle | |
| 20 | X95142 | 1 | Capot supérieur | |
| 21 | X91617 | 1 | Joint couvercle | |
| 22 | X91277 | 1 | Axe fourchette | |
| 23 | X80191 | 1 | Bague à gorge | |
| 24 | X73938 | 1 | Axe | |
| 25 | J30061 | 2 | Joint torique | |
| 26 | J30069 | 1 | Joint racleur | |
| 27 | J30424 | 1 | Joint racleur | |
| 28 | J30473 | 1 | Joint racleur | |
| 29 | RR10-020-05 | 5 | Rondelle ressort | |
| 30 | RAC30611 | 1 | Union (Raccord) | |
| 31 | RP06 | 2 | Rondelle plate | |
| 32 | CHC05-008C08 | 1 | Vis à tête cylindrique à 6 pans creu | |
| 33 | CHC06-012C12 | 2 | Vis à tête cylindrique à 6 pans creu | |

Attache rapide QA23M

Date de création / mise à jour: **09-sept.-24**

Indice de révision: **B**



| Rep | Référence | Qté | Désignation | Remarques |
|-----|-----------------|-----|--------------------------------------|-----------|
| 34 | CHC08-010C10TR | 1 | Vis à tête cylindrique à 6 pans creu | |
| 35 | FHC06-012C10 | 2 | Vis à tête fraisée à 6 pans creux | |
| 36 | FHC06-016C10 | 6 | Vis à tête fraisée à 6 pans creux | |
| 37 | HCPL05-018C10 | 1 | Vis | |
| 38 | HCPL10-020C10 | 1 | Vis | |
| 39 | HCPL16-012C10PF | 2 | Vis | |
| 40 | HFR06 | 2 | Ecrou autofreiné | |
| 41 | GE03-012 | 1 | Goupille élastique | |
| 42 | GE05-030 | 1 | Goupille élastique | |
| 43 | GE06-040 | 1 | Goupille élastique | |
| 44 | GE06-045 | 1 | Goupille élastique | |
| 45 | GE10-040 | 1 | Goupille élastique | |
| 46 | GE10-045 | 1 | Goupille élastique | |
| 47 | FLEXQA23M | 1 | Indicateur de sécurité | |
| 48 | GTC08-032 | 1 | Goupille cylindrique | |
| 49 | GTC10-055 | 1 | Goupille cylindrique | |
| 50 | GTC10-065 | 1 | Goupille cylindrique | |
| 51 | X28352-005 | 1 | Came poussoir | |
| 52 | GM8 | 1 | Graisser | |