

# Attache rapide QA23H

Date de création / mise à jour: 05-févr.-24

Indice de révision: C



## Eclaté Pièces de Rechange

QA23H\_C

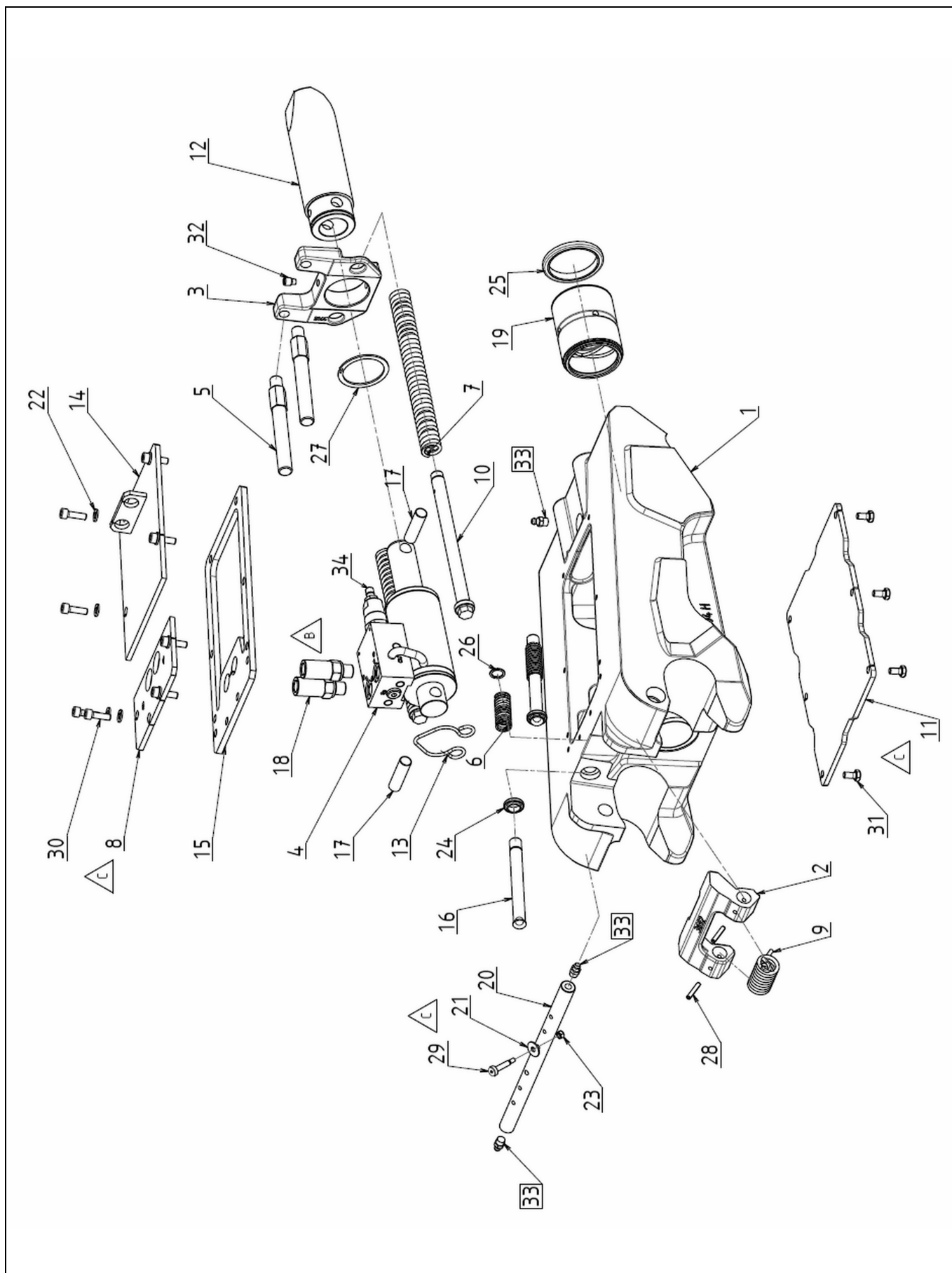

# Attache rapide QA23H

Date de création / mise à jour: **05-févr.-24**

Indice de révision: **C**



Rep	Référence	Qté	Désignation	Remarques
01	X3694H-ENS	1	Embase	
02	X3692	1	Crochet de sécurité	
03	X3705	1	Etrier ressort	
04	V1277-RP	1	Vérin	
05	X94730	2	Axe	
06	X94709	2	Ressort	
07	X92029	2	Ressort	
08	X95486	1	Capot supérieur	
09	X94842	1	Ressort de torsion	
10	X92017	2	Tige guidage ressort	
11	X95484	1	Capot inférieur	
12	X91980	1	Verrou (QA)	
13	X92100	1	Agrafe axe	
14	X95488	1	Capot	
15	X94821	1	Joint couvercle	
16	X94855	2	Axe	
17	X92047	2	Axe	
18	X94245-040	2	Intermédiaire (Raccord)	
19	X80191	1	Bague à gorge	
20	X72971	1	Axe	
21	RP05L	1	Rondelle plate	
22	RP06	8	Rondelle plate	
23	HFR04	1	Ecrou autofreiné	
24	J30474	2	Joint racleur	
25	J30069	1	Joint racleur	
26	CIR012E	2	Circlips pour arbre	
27	CIR045E	1	Circlips pour arbre	
28	GE04-024	2	Goupille élastique	
29	X95549	1	Vis	
30	CHC06-020C12	8	Vis à tête cylindrique à 6 pans creu	
31	HM06-012C08	6	Vis à tête hexagonale	
32	HCTL08-012C12	1	Vis de blocage	
33	GM8	3	Graisseur	

# Attache rapide QA23H

Date de création / mise à jour: **05-févr.-24**

Indice de révision: **C**



Rep	Référence	Qté	Désignation	Remarques
34	CLAP30070	1	Limiteur de pression	