

Attache rapide QA23M

Date de création / mise à jour: 12-janv.-26

Indice de révision: C



Eclaté Pièces de Rechange

QA23M_C

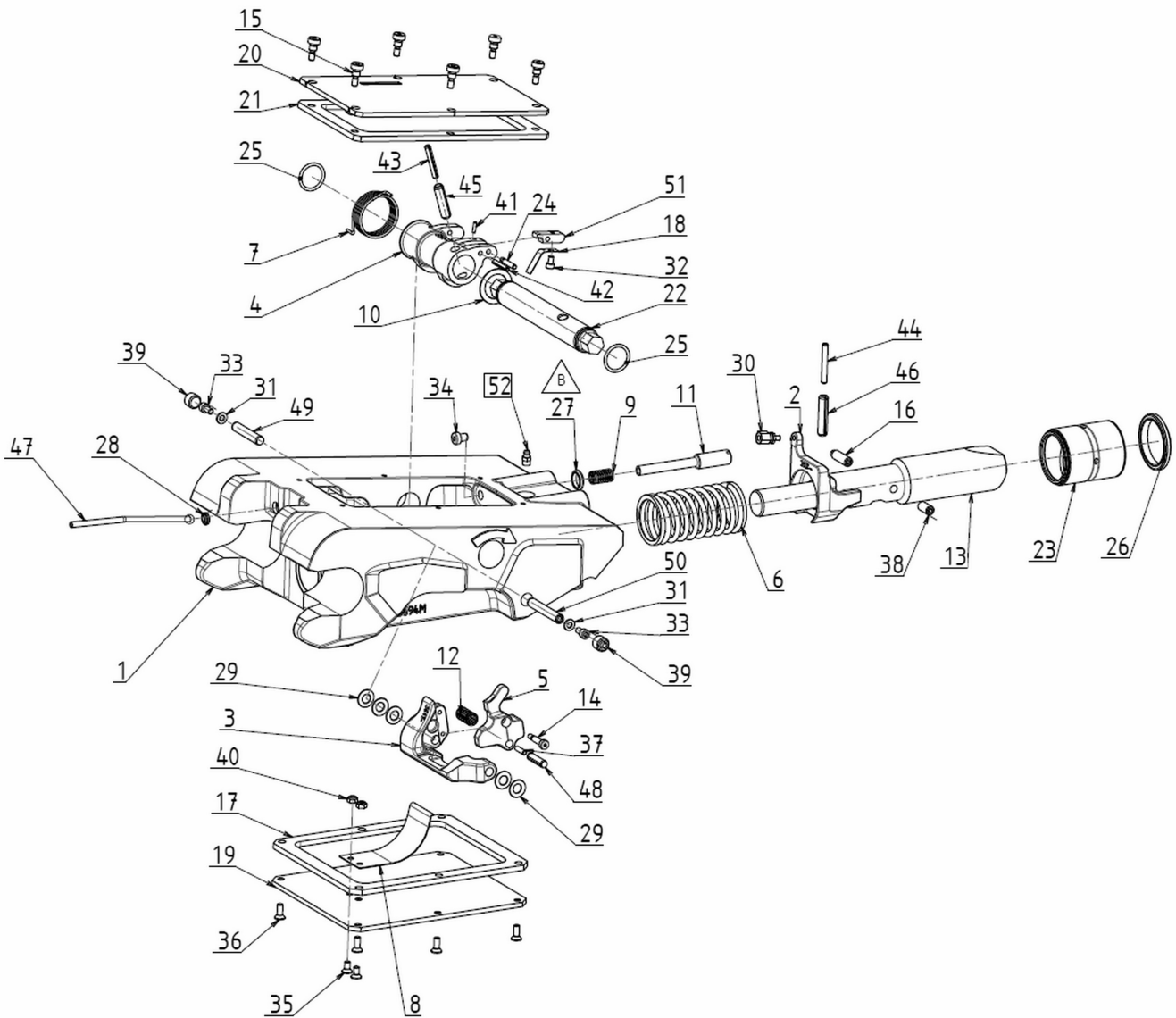

FR - Assembler le sous-ensemble EXTEND REP3+5+12+14+37+48
 Appliquer du frein-filet sur les vis 14 + 37 + 48
 Installer REP38 affleurant avec la goupille de verrouillage REP13
 Positionner REP16 en butée
 Appliquer du frein-filet sur les vis 16 + 38

UK - Assemble the subassembly EXTEND REP3+5+12+14+37+48
 Apply threadlocker to screws 14 + 37 + 48
 Install REP38 flush with locking pin REP13
 Set REP16 against the stop
 Apply threadlocker to screws 16 + 38

AVERTISSEMENT OBLIGATOIRE : utiliser du frein-filet LOCTITE 243 sur les vis du couvercle

MANDATORY WARNING: use LOCTITE 243 threadlocker on the cover screws

SK - Zostavit podzostavu EXTEND REP3+5+12+14+37+48
 Naneste závitové lepidlo na skrutky 14 + 37 + 48
 Namontovat REP38 zároveň s poistným kolíkom REP13
 Nastavit REP16 na doraz
 Naneste závitové lepidlo na skrutky 16 + 38

SP - Montar el subconjunto EXTEND REP3+5+12+14+37+48
 Aplicar fijador de roscas en los tornillos 14 + 37 + 48
 Instalar REP38 enrasado con el pasador de bloqueo REP13
 Colocar REP16 contra el tope
 Aplicar fijador de roscas en los tornillos 16 + 38

POVINNÉ UPOZORNENIE: použite závitové lepidlo LOCTITE 243 na skrutky krytu

ADVERTENCIA OBLIGATORIA: utilizar fijador de roscas LOCTITE 243 en los tornillos de la tapa

Attache rapide QA23M

Date de création / mise à jour: 12-janv.-26

Indice de révision: C



Rep	Référence	Qté	Désignation	Remarques
01	X3694M-ENS	1	Embase	
02	X3687	1	Carré coulissant	
03	X3615	1	Etrier ressort	
04	X3686	1	Fourchette	
05	X3707	1	Gachette moulée	
06	X91600	1	Ressort	
07	X91257	1	Ressort de torsion	
08	X91259	1	Ressort	
09	X94758	1	Ressort	
10	X91604-100	1	Rondelle de calage	
11	X94953	1	Palpeur	
12	X94226	1	Ressort	
13	X94748	1	Verrou (QA)	
14	X94673	1	Vis à tête cylindrique à 6 pans creu	
15	X92117	6	Vis de fermeture	
16	X94813	1	Vis d'arrêt (ou de blocage)	
17	X94763	1	Joint	
18	X94691	1	Ressort	
19	X94762	1	Couvercle	
20	X95142	1	Capot supérieur	
21	X91617	1	Joint couvercle	
22	X91277	1	Axe fourchette	
23	X80191	1	Bague à gorge	
24	X73938	1	Axe	
25	J30061	2	Joint torique	
26	J30069	1	Joint racleur	
27	J30424	1	Joint racleur	
28	J30473	1	Joint racleur	
29	RR10-020-05	5	Rondelle ressort	
30	RAC30611	1	Union (Raccord)	
31	RP06	2	Rondelle plate	
32	CHC05-008C08	1	Vis à tête cylindrique à 6 pans creu	
33	CHC06-012C12	2	Vis à tête cylindrique à 6 pans creu	

Attache rapide QA23M

Date de création / mise à jour: 12-janv.-26

Indice de révision: C



Rep	Référence	Qté	Désignation	Remarques
34	CHC08-010C10TR	1	Vis à tête cylindrique à 6 pans creu	
35	FHC06-012C10	2	Vis à tête fraisée à 6 pans creux	
36	FHC06-016C10	6	Vis à tête fraisée à 6 pans creux	
37	HCPL05-018C10	1	Vis	
38	HCPL10-020C10	1	Vis	
39	HCPL16-012C10PF	2	Vis	
40	HFR06	2	Ecrou autofreiné	
41	GE03-012	1	Goupille élastique	
42	GE05-030	1	Goupille élastique	
43	GE06-040	1	Goupille élastique	
44	GE06-045	1	Goupille élastique	
45	GE10-040	1	Goupille élastique	
46	GE10-045	1	Goupille élastique	
47	FLEXQA23M	1	Indicateur de sécurité	
48	GTC08-032	1	Goupille cylindrique	
49	GTC10-055	1	Goupille cylindrique	
50	GTC10-065	1	Goupille cylindrique	
51	X28352-005	1	Came poussoir	
52	GM8	1	Graisseur	